

男女共同参画センター

男女共同参画 お届け講座

申込締切：開催予定日の6週間前まで
派遣研修：20件
対象：県内の企業・事業所・各種団体

男女共同参画に関するテーマの研修、講演、学習会をアバンセがお手伝いします



申込・問合せ：佐賀県立男女共同参画センター
TEL 0952-26-0011

男女共同参画センター

男女共同参画週間 パネル展

実施期間：6月4日(木)～6月28日(日)
*月曜を除く
場所：展示ギャラリー、展示コーナー

6月23日～29日までの「男女共同参画週間」に合わせ、男女共同参画にまつわる展示や県内の男女共同参画関連団体の活動紹介を行います

問合せ：佐賀県立男女共同参画センター
TEL 0952-26-0011

男女共同参画センター

女性のためのほっとカフェ

対象：県内在住の女性
申込：不要
参加料：無料

暮らしのなかで、困りごとを感じている女性を対象に「ほっとカフェ」を開催しています



相談・問合せ：佐賀県立男女共同参画センター
TEL 0952-26-0011

男女共同参画センター

男女共同参画に関する企画の相談

相談日：月曜を除く**9:00～17:00**
対象：どなたでも
相談料：無料

県内市町・企業・事業所・その他団体などを対象に、男女共同参画に関する企画(講演会、セミナー等)の相談をお受けします

相談・問合せ：佐賀県立男女共同参画センター
TEL 0952-26-0011

男女共同参画センター

男女共同参画の視点で「みんなでつくろう！安全・安心な避難所」展示パネル貸出

貸出品：パネル10枚(A1フレーム付)など
対象：県内の団体やグループ
貸出料：無料

男女共同参画や防災をテーマにしたパネル展・研修・イベントなどで活用できる展示パネルの貸出を行っています



申込・問合せ：佐賀県立男女共同参画センター
TEL 0952-26-0011

生涯学習センター

まなびいフェスタ 出展者募集!!

締切：**6月10日(水)**
開催日：10月4日(日) 10:00～16:00
場所：アバンセ

子どもから大人までたくさんの方の来場者でにぎわう生涯学習のイベント「まなびいフェスタ」へ出展しませんか?



申込・問合せ：佐賀県立生涯学習センター
TEL 0952-26-0011

生涯学習センター

生涯学習相談

相談日：月曜を除く**9:00～17:00**
対象：どなたでも
相談料：無料

講座や講師紹介、資格情報など生涯学習に関する様々な相談をお受けします

相談・問合せ：佐賀県立生涯学習センター
生涯学習相談
TEL 0952-26-0011

管理部

一時保育付き 読書タイム



6月10日(水) 10:00～12:00
7月 8日(水) 10:00～12:00

対象：1歳から就学前までのお子様の保護者 先着5名程度(要予約)
申込期間：開催日の1週間前までに
保育料：無料
申込方法：電話または来館
①氏名②住所③連絡先④性別



申込・問合せ：管理部 TEL 0952-26-0011

貸館受付

スタインウェイピアノを弾いてみませんか♪

6月7日(日) 9:00～17:00
7月24日(金) 9:00～17:00

料金：1時間 3,050円(最長2時間)
アバンセホールで個人やグループの練習に利用してみませんか?

申込・問合せ：管理部 TEL 0952-26-0011



アバンセ ミニミニ市

| 出店事業所 | 販売日 | 時間 |
|--------------|---------------------------------|-------------|
| かささぎの里 | 6/4(木) 7/2(木) | 11:30～12:00 |
| みのり作業所(毎週金曜) | 6/5,12,19,26 7/3,10,17,24,31 | 14:30～15:40 |

※予告なく変更・中止となる場合があります



ホームページはこちらから



情報サービスフロア

新着図書のご紹介

情報サービスフロアでは、男女共同参画・生涯学習・DVに関する資料や雑誌、DVDの貸出、女性団体のミニコミ誌なども収集しています。

まちづくりとは、地域社会の環境、経済、文化を継承しアップデートしていく終わりのない協働。まちづくりという場づくりを、インフラにかかわる時間・空間・仲間という三つの間<あわい>から読み解く。

間のまちづくり学
田中 尚人/著
農山漁村文化協会
C 318.6 / タナ

ウェルビーイング学入門

ウェルビーイング学入門
武蔵野大学ウェルビーイング学部
ウェルビーイング研究科/編
武蔵野大学出版会 K 002 / ムサ

ウェルビーイングはいかにしてより良い世界を創造するのか? ウェルビーイング学の基本から、ウェルビーイング学を構成する諸学問との関係、社会でのさまざまな実践活動との関係までを解説する。

管理部 **フードドライブ in アバンセ**

6月 9日(火)~14日(日)
7月 14日(火)~19日(日)

場所: 1階北口ビー
対象: お米、菓子、調味料、缶詰など
※賞味・消費期限が書いてあり、期限までに1か月以上あるもの
※常温で保存ができるもの、主食となるものなど
問合せ: 管理部 TEL 0952-26-0011

情報サービスフロア

スタンプキャンペーン 男女共同参画週間 2026

6月 9日(火) ~ 30日(火)



アバンセ情報サービスフロアでは、「男女共同参画週間」にあたる6月にスタンプキャンペーンを開催します。情報サービスフロアの本を借りてスタンプを集めると記念品をプレゼントします。

- ①新規に利用者登録で、スタンプ1個
- ②本を借りて、スタンプ1個 (1日1個)
- ③スタンプを4個集めると、窓口で記念品をプレゼント。先着順 (数に限りがあります)

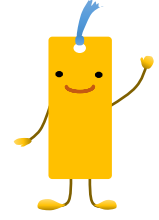

問合せ: 管理部 情報サービスフロア TEL 0952-26-0011

管理部 **わくわく色遊び ガラス チョークアート**

7月 12日(日)13:30~15:30

場所: 1階北口ビー
定員: 30名(先着順、定員になり次第締切)
対象: 小学生以上なら どなたでも (ただし 小学1年生~3年生は保護者同伴)
申込: 申込フォーム・電話・メール・FAX・窓口

申込・問合せ: 管理部 TEL 0952-26-0011

性暴力救済センター・さが

さがmirai

あなたが望まない、同意のない性的行為はすべて性暴力です

はやくワンストップ
☎ # 8891
※365日 24時間受付

性別に関わらず相談をお受けしています

貸館窓口・電話受付 時間の変更のお知らせ

令和7年5月7日(水)から

午前8時30分 ~ 午後5時

※午後6時からの施設利用の方については 鍵・備品の受け渡しのみ対応いたします

問合せ: 貸館受付

| | | | | | | |
|---|--|---|---|---|---|--|
| <p>DV総合対策センター</p> <p>相談無料 秘密厳守</p> <p>相談一覧</p> <p>※いずれも月曜・年末年始は除く</p> | <p>DV専用相談</p> <p>☎ #8008 (全国共通) ☎ 0952-23-3630</p> <p>電話 面談</p> <p>【相談日時(面談は予約制)】 【火曜・木曜~土曜】 9:00~18:00 【水曜】 9:00~21:00 【日曜・祝日】 9:00~16:30</p> | <p>女性のための総合相談</p> <p>☎ 0952-26-0018</p> <p>電話 面談</p> <p>【相談日時(面談は予約制)】 【火曜・木曜~土曜】 9:00~18:00 【水曜】 9:00~21:00 【日曜・祝日】 9:00~16:30</p> | <p>女性のための法律相談</p> <p>☎ 0952-26-0018</p> <p>【相談日時(予約制)】 【6月】 6日(土),18日(木) 【7月】 4日(土),16日(木) いずれも13:00~16:00 ※相談時間:原則30分</p> | <p>女性のためのこころの相談</p> <p>☎ 0952-26-0018</p> <p>【相談日時(予約制)】 【6月】 4日(木),20日(土) 【7月】 2日(木),25日(土) いずれも14:00~16:00 ※相談時間:原則60分</p> | <p>男性総合相談</p> <p>☎ 080-6426-3867</p> <p>【相談日時】 電話 ※相談時間:原則30分 毎週水曜日(祝日は除く) 19:00~21:00 面談 【相談日時(予約制)】 ※相談時間:原則60分 【6月】27日(土) 【7月】25日(土) いずれも14:00~16:00 ※面談の予約が入っていない場合には、電話相談に応じます。 面談予約時間 火~金,日,夜 9:30~16:00</p> | <p>LGBTsに関する相談</p> <p>☎ 090-1926-8339</p> <p>【相談日時】 【6月】 13日(土),25日(木) 【7月】 11日(土),23日(木) いずれも14:00~16:00 ※相談時間:原則30分</p> |
| | <p>※掲載している催し物などは 都合により変更・中止となる場合があります。予めご了承ください。</p> | | | | | |